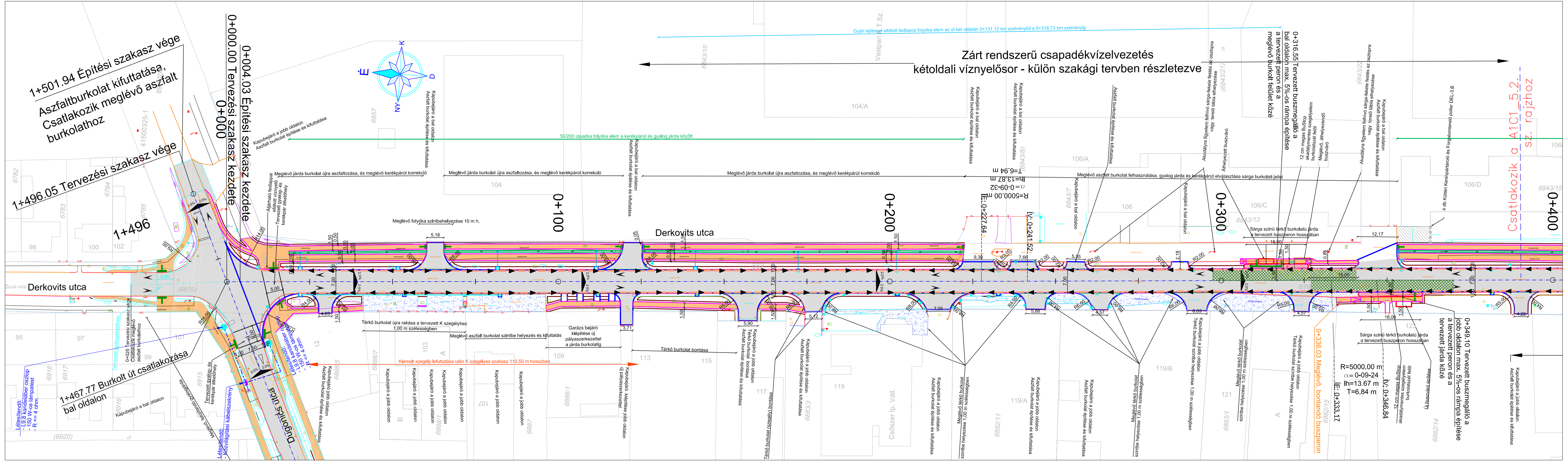
1+501.94 Építési szakasz vége
Aszfaltburkolat kifuttatása,
Csatlakozik meglévő aszfalt burkolathoz
1+496.05 Tervezési szakasz vége
0+000.00 Tervezési szakasz kezdete
0+004.03 Építési szakasz kezdete
0+000
1+496
1+467.77 Burkolt út csatlakozása bal oldalon
Derkovits utca
Dugonics utca
É
K
D
NY
0+100
0+200
0+300
0+400
Zárt rendszerű csapadékvízelvezetés
kétoldali víznyelősor - külön szakági tervben részletezve
Meglévő járda burkolat újra aszfaltozása, és meglévő kerékpárút korrekció
Meglévő folyóka szintbehelyezése 10 m h.
Térkő burkolat újra rakása a tervezett K szegélyhez 1,00 m szélességben
Meglévő aszfalt burkolat szintbe helyezés és kifuttatás
Garázs bejáró kiépítése új pályaszerkezettel a járda burkolatig
Kiemelt szegély lefuttatása után K szegélyes szakasz 110,50 m hosszban
Kapubejáró a jobb oldalon
Kapubejáró a bal oldalon
Aszfalt burkolat építése és kifuttatása
Létesítendő: - L9,8 kandeláber oszlop - 150 W-os lámpatest - R <= 4 ohm
Létesítendő: - Közvilágítási kábelszekrény
Tervezett gyalog- és kerékpár átkelőhely
Átjárható fedlappal ellátott víznyelő
0+025 Tervezési szakasz vége Csatlakozik meglévő aszfalt burkolathoz
Meglévő aszfalt burkolat felhasználása, gyalog járda és kerékpárút elválasztása sárga burkolati jellel
0+316.55 Tervezett buszmegálló a bal oldalon max. 5%-os rámpa építése a tervezett peron és a meglévő burkolt felület közé
0+349.10 Tervezett buszmegálló a jobb oldalon max. 5%-os rámpa építése a tervezett peron és a tervezett járda közé
0+336.03 Meglévő, bontandó buszperon
Sárga színű térkő burkolatú járda a tervezett buszperon hosszában
12 cm magas BuStop akadálymentes szegélyelem burkolatszél felől
Meglévő, áthelyezendő buszváró
Áthelyezett buszváró
Új buszváró építése
Akadályra figyelem felhívó sárga-fekete festés az oszlopra vagy terelő tábla elhelyezése
4 db Kültéri Kerékpártároló és Forgalomterelő poller DEL-3.B
Meglévő térkő burkolat szintbe helyezése 1,00 m szélességben
Térkő burkolat szintbe helyezése 1,00 m szélességben
R=5000.00 m
α=0-09-32
lh=13.87 m
T=6.94 m
IE: 0+227.64
IV: 0+241.52
R=5000.00 m
α=0-09-24
lh=13.67 m
T=6.84 m
IE: 0+333.17
IV: 0+346.84
Csatlakozik a A1C1_5.2. sz. rajzhoz

Jelmagyarázat

- Tervezett út tengelye
- Tervezett burkolatszél
- Tervezett padka
- Tervezett kiemeltszegély
- Tervezett süllyesztett szegély
- Tervezett K szegély
- 2.5 % Burkolat oldalesése
- Burkolat bontás
- Tervezett bazaltbeton burkolat
- Tervezett gyalogos járda
- Tervezett autóbusz peron
- Szabályozási vonal
- Menetirány nyíl
- Tervezett árok
- Tervezett csőáteresz
- Tervezett résfolyóka
- Meglévő, megmaradó víznyelő
- Meglévő aszfalt burkolat (geodéziai felmérés)
- Meglévő beton burkolat (geodéziai felmérés)
- Meglévő kerítés (geodéziai felmérés)
- Meglévő korlát (geodéziai felmérés)
- Meglévő bokorsor (geodéziai felmérés)
- Meglévő fasor (geodéziai felmérés)
- Meglévő rézsűtető (geodéziai felmérés)
- Meglévő árokfenék (geodéziai felmérés)
- Meglévő burkolt árokfenék (geodéziai felmérés)
- Meglévő telekhatár (digitális földhivatali adat)
- Meglévő alrészlet határ(digitális földhivatali adat)
- Minőségi osztály (digitális földhivatali adat)
- Meglévő épület (digitális földhivatali adat)
- 0651/5 Helyrajzi szám (digitális földhivatali adat)
- 0651/60 Előzetes helyrajzi szám(digitális földhivatali adat)
- Meglévő csőáteresz

Megjegyzés: A vízépítési részleteket a megfelelő vízépítési szakági helyszínrajzok tartalmazzák.

Meglévő közművek

SZV SZV SZV	Meglévő szennyvízcsatorna
V V V V	Meglévő vízvezeték
04Kv 04Kv	Meglévő kis fesz. fogy. csatl. elektromos légvezeték
20Kv 20Kv 20Kv	Meglévő nagy fesz. fogy. csatl. elektromos légvezeték
	Meglévő csapadékvíz nyomvonal
Gf Gf	Meglévő gáz vezeték
	Meglévő UPC vezeték
Gfk Gfk	Meglévő Gfk vezeték
MVM NET MVM NET	Meglévő MVM NET vezeték

Tervező szervezet: CÍVIS KOMPLEX MÉRNÖK KFT 4030 Debrecen, Gizella utca 13/D Tel.: 06-30-582-7229 E-mail: info@ckmkft.hu	CÍVIS KOMPLEX® MÉRNÖK KFT
Megbízó: Nyíregyháza Megyei Jogú Város Önkormányzata 4401 Nyíregyháza, Kossuth tér 1.	Tervszám: CKM-041-5/2017 Dátum: 2017. december
Projekt azonosító: **TOP-6.1.5-15-NY1-2016-00002**	
Projekt címe: **„Gazdaságfejlesztést és munkaerő-mobilitás ösztönzését szolgáló közlekedésfejlesztés Nyíregyháza délkeleti és délnyugati területein”**	
Terv tárgya: **Nyíregyháza, Derkovits Gyula utca felújítása**	

Szakág: Úttervezés	Méretarány: Mh = 1:500	Terv fajta: Kiviteli
Részművelet: Részletes Helyszínrajz 1. Derkovits Gyula út (0+000 - 0+400 kmsz. között)		Rajzszám: A1C1_5.1_K_V01
Felelős Tervező: Horváth Zsolt KÉ-K/09-0777 Horváth Zsolt	Felelős Tervező: Tarcsai László KÉ-T/09-0880 Tarcsai László	
Tervezés irányító: Iski László	Tervezőmérnök: Mátis Péter Mátis Péter	Tervezőmérnök: Gáva Dóra Gáva Dóra

A terv a CÍVIS KOMPLEX MÉRNÖK Kft. szellemi tulajdona.